Pour Gertjan Ronner

Sinfonia

De la cantate *«Wir danken dir»*, BWV 29

(Transposition en Ut pour orgues historiques)

Grand-Chœur sans 16' à tous les claviers;
Positif ou Récit accouplé au Grand Orgue;
Pédale: fonds de 16', 8' et 4' (anches préparées)
Tirasses du Récit et du Positif.

Johann Sebastian BACH
(1685-1750)

Arr. pour orgue: Alexandre Guilmant
Éd. : P. Gouin
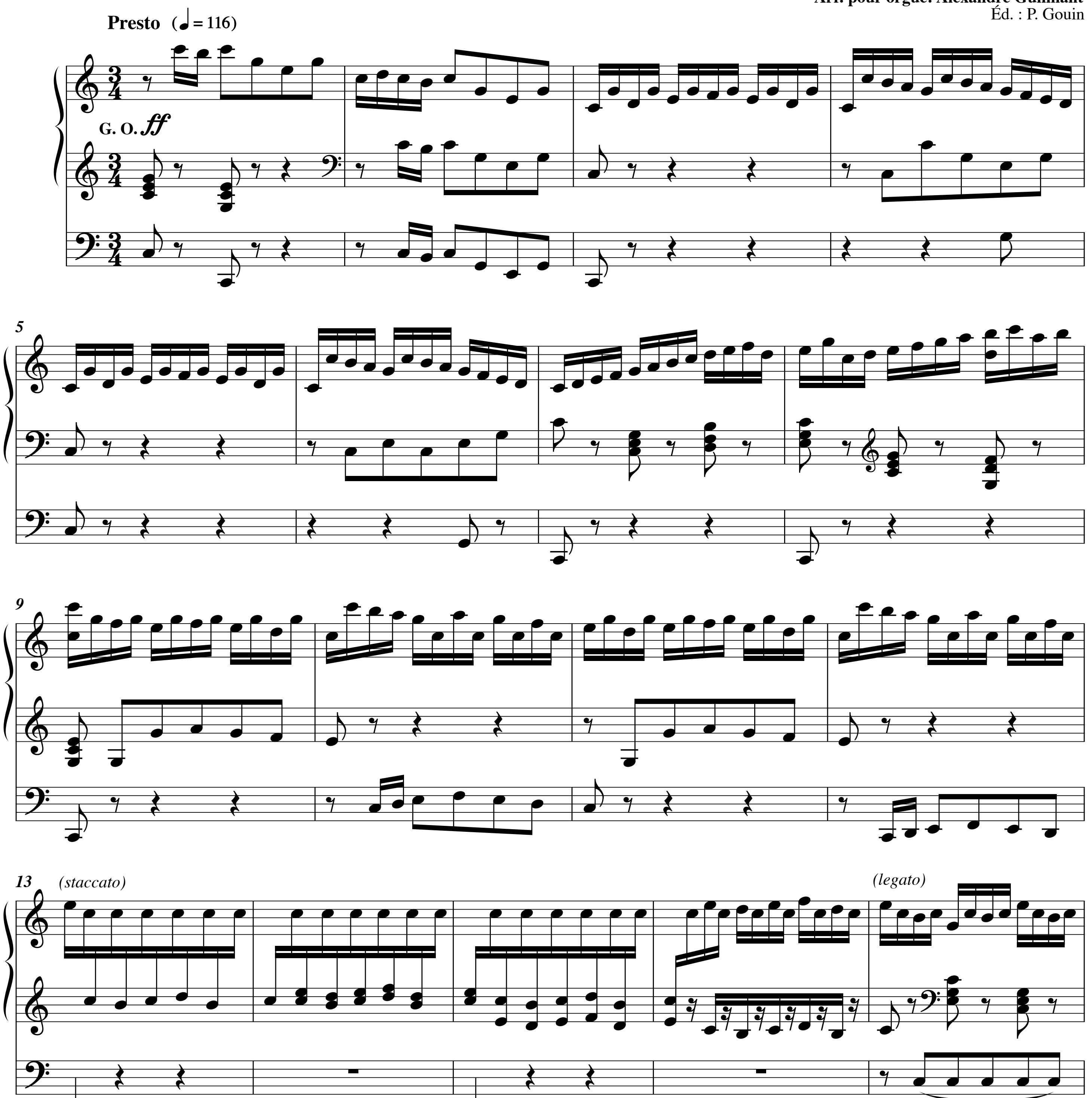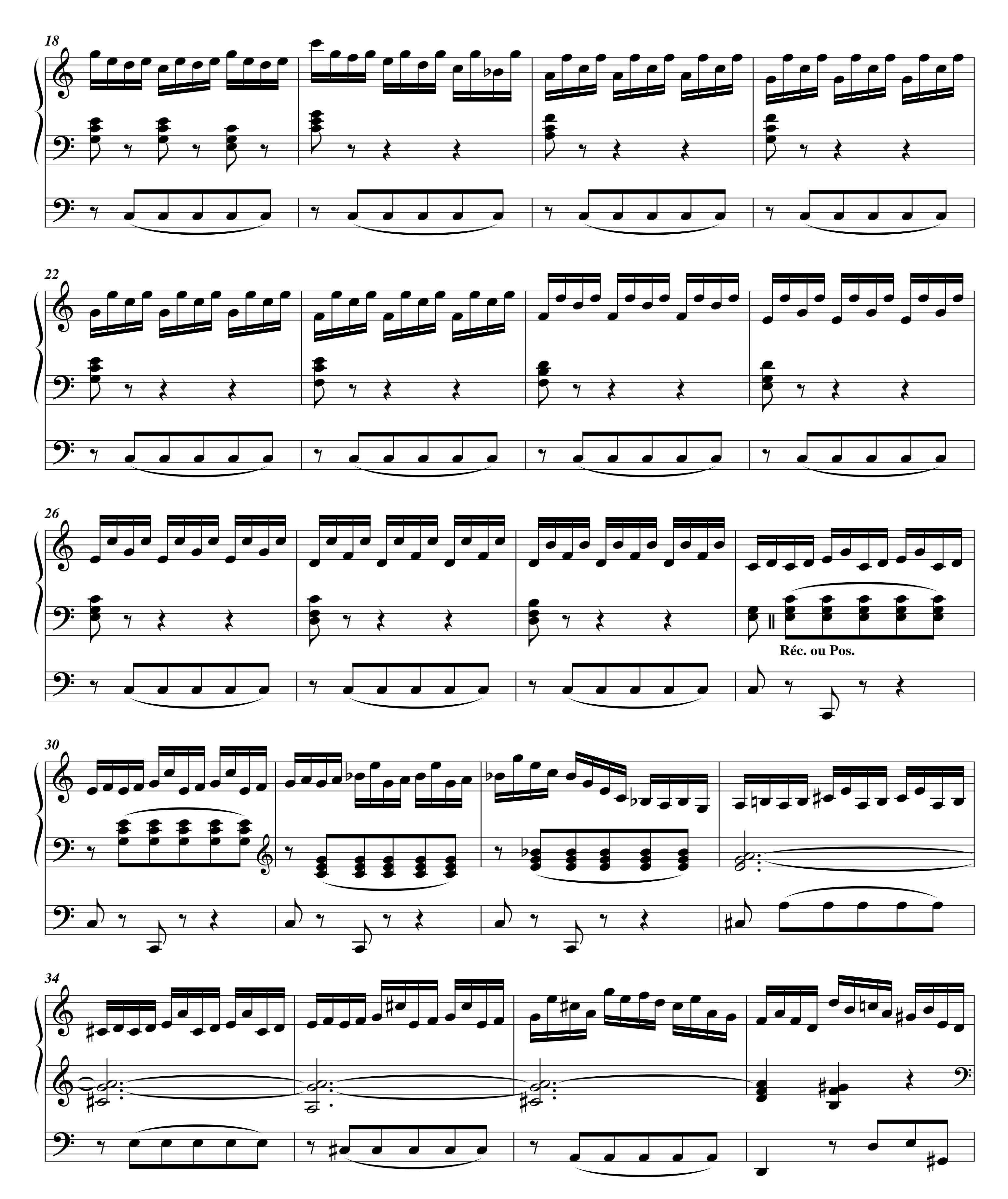



Réc. ou Pos.
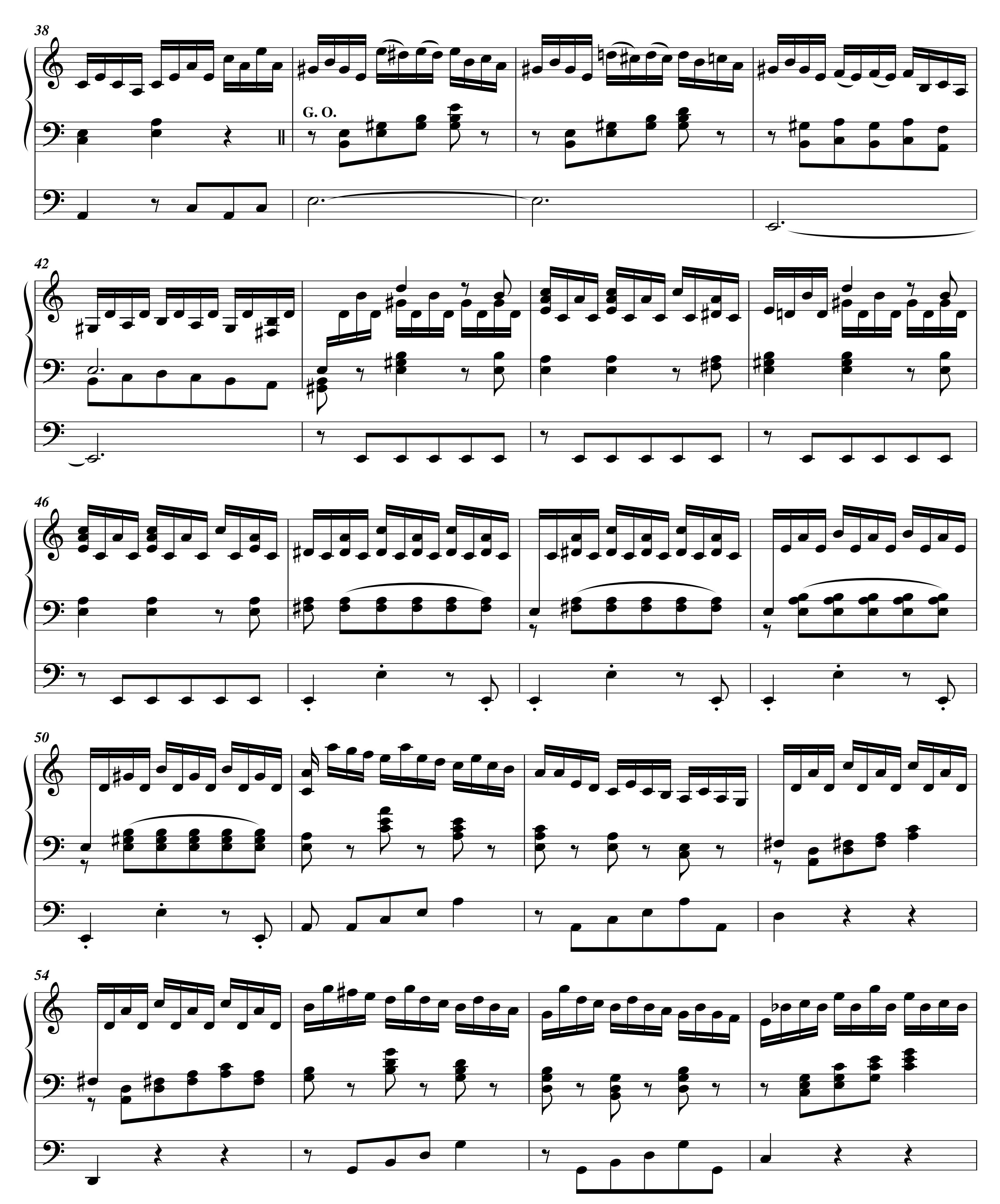

38
G. O.
42
46
50
54
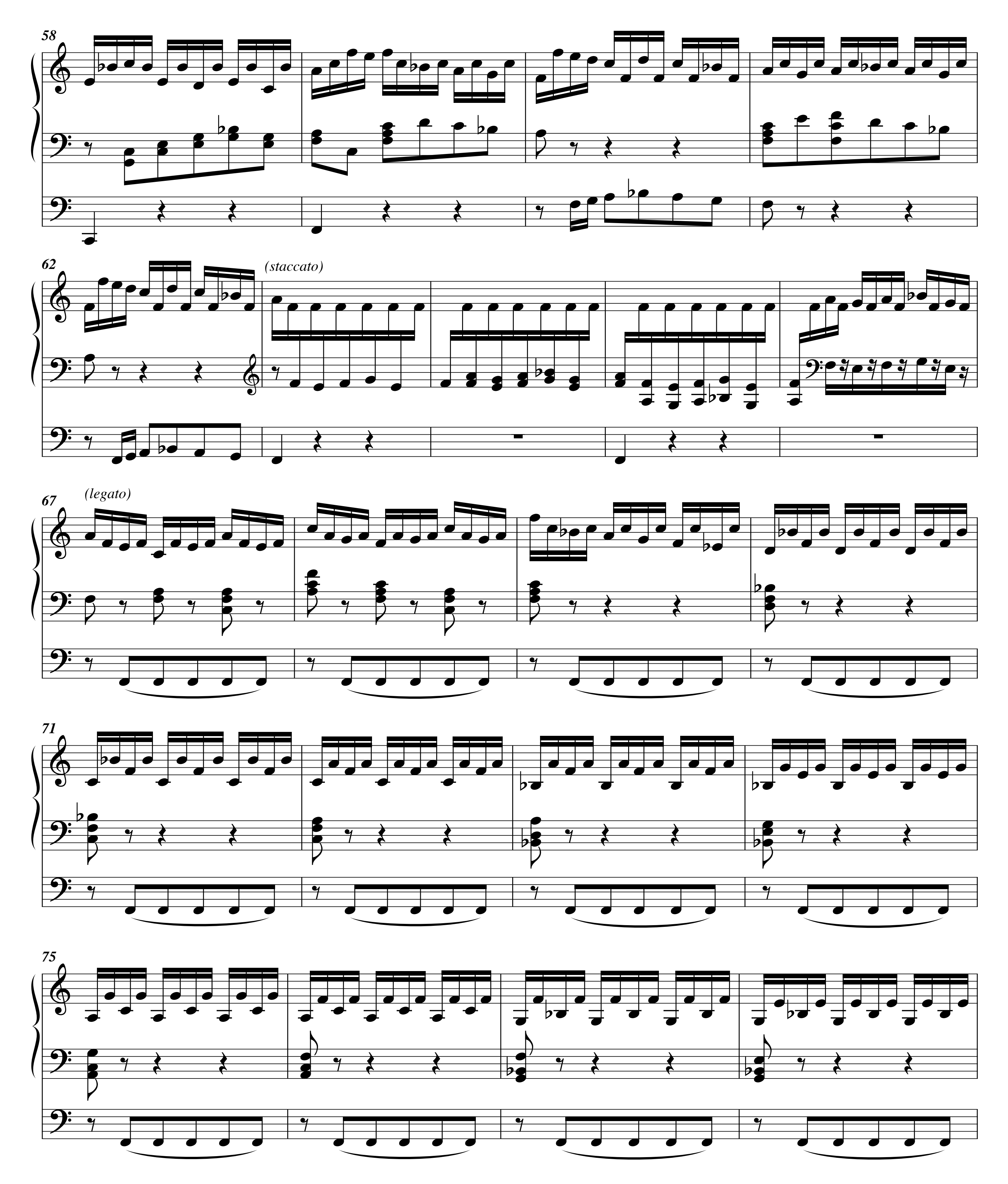

58
62
(staccato)
67
(legato)
71
75
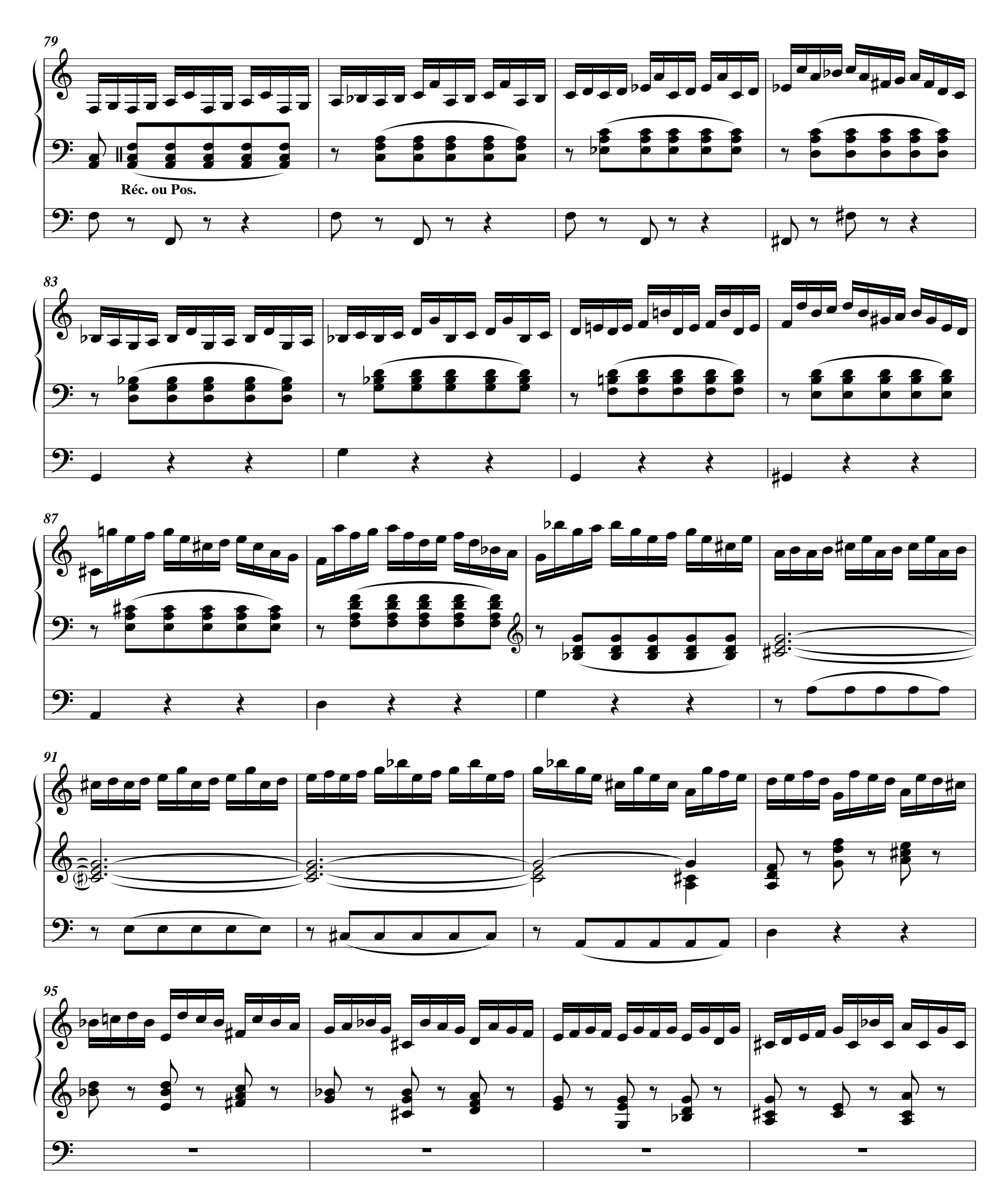

Réc. ou Pos.
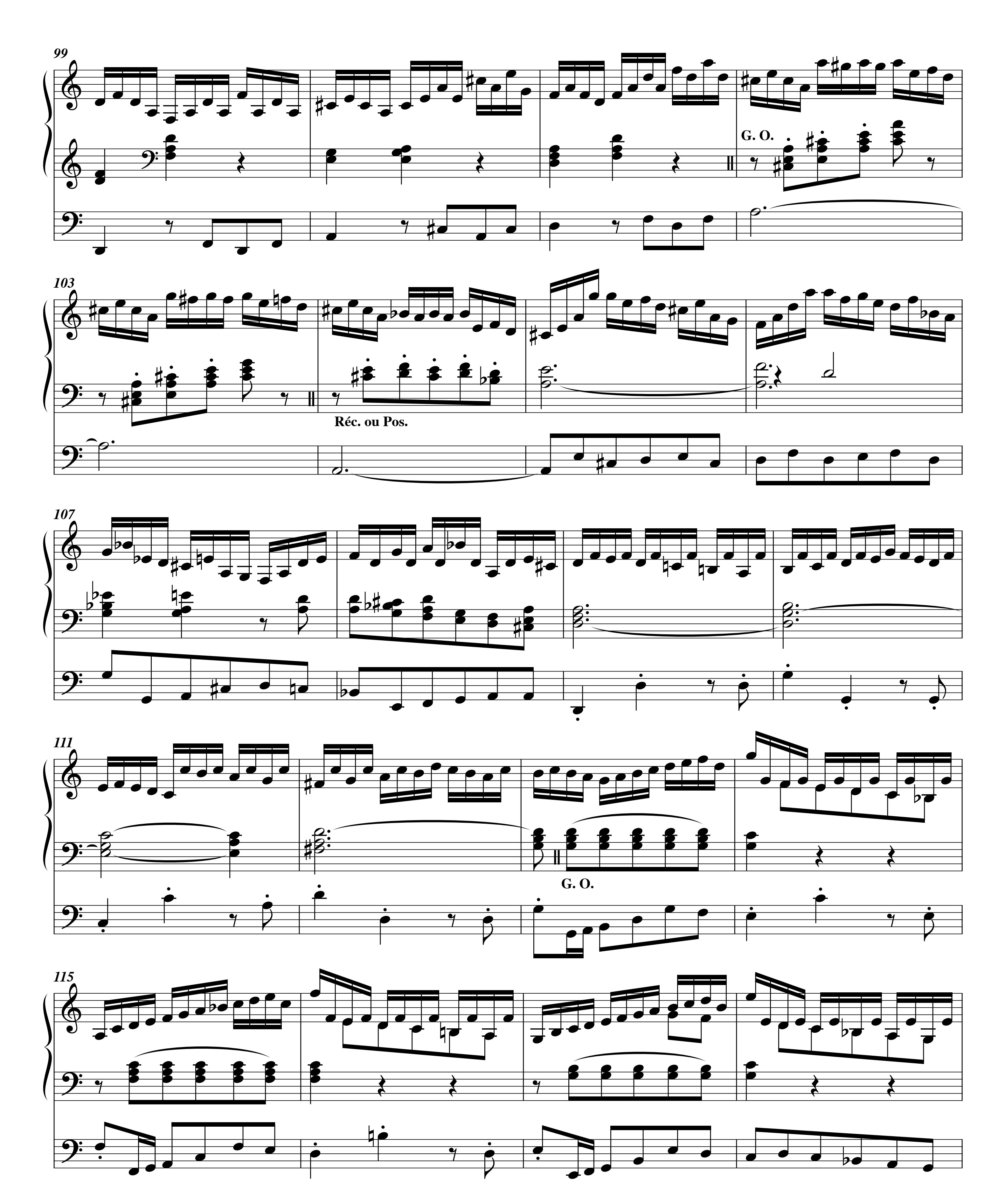

99
G. O.
103
Réc. ou Pos.
107
111
G. O.
115
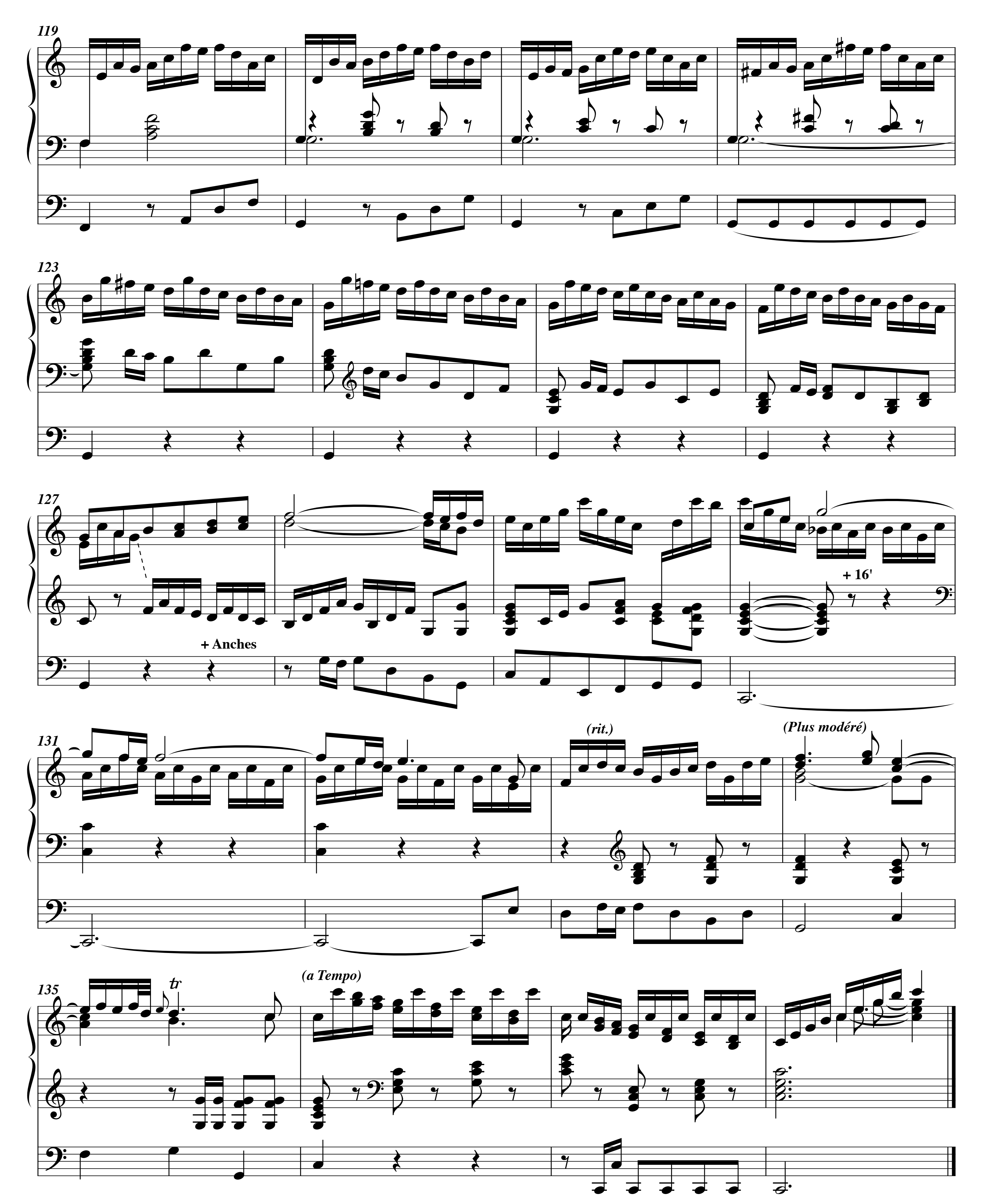

119
123
127
+ Anches
+ 16'
131
(rit.)
(Plus modéré)
135
tr
(a Tempo)